CAMERA DI COMMERCIO
INDUSTRIA ARTIGIANATO E AGRICOLTURA
DI TORINO

Chambre de Commerce,
d'Industrie, d'Artisanat et d'Agriculture de Turin

Siège: via Carlo Alberto, 16 - 10123 Torino
Téléphone : +39 011 57161
Télécopieur : +39 011 571 6516

Département Etudes,
Statistiques et Documentation
via Pomba, 23 - 10123 Torino
Téléphone : +39 011 571 6721/4/5/6
Télécopieur : +39 011 571 6730

studi@to.camcom.it
www.to.camcom.it

CAMERA DI COMMERCIO
INDUSTRIA ARTIGIANATO E AGRICOLTURA
DI TORINO

Connaître Turin

Profil socio-économique de la province

2007

ÉCONOMIE ET ENTREPRISES

À la fin du 2006 il y avait 231.645 entreprises enregistrées dans la province, avec une augmentation du 1,32% par rapport à l'année précédente, surtout par les entreprises du tourisme et du bâtiment.
Turin est la deuxième province italienne dans l'exportation: 17 millions d'euro et une balance commerciale positive.
Les principaux pays de destination des marchandises sont la France, l'Allemagne et l'Espagne.

Situation des entreprises dans la province de Turin par secteur d'activité

	ENREGISTRÉES	IMMATRICULÉES	CESSÉES	Variation % de stock
Agriculture et pêche	14.871	409	724	-1,82
Industrie	27.891	1.284	1.563	-0,11
Bâtiment	34.138	3.297	2.542	3,56
Commerce	61.833	4.720	4.883	1,20
Tourisme	10.868	604	806	3,38
Services aux entreprises	54.556	2.871	3.204	1,45
Services sociaux	11.455	562	679	1,37
TOTAL (*)	**231.645**	**18.145**	**15.164**	**1,32**

(*) Le total tient compte également des entreprises non classées

Source : Infocamere, Movimprese - Année 2006

Nombre des brevets européennes publié par l'EPO (European Patent Office)

Valeurs par tête par millions d'habitants (*)

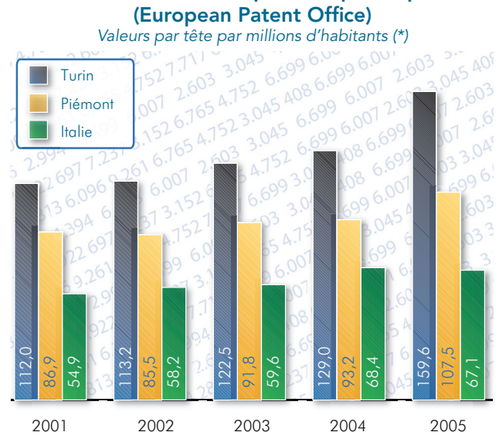

(*) Population résidante: moyenne annuelle comme indiqué dans le bilan démographique ISTAT (moyenne dès le début jusqu'a la fin de la période)

Source: Observatoire Brevets Unioncamere - données: EPO (European Patent Office)

Femmes entreprises dans la province de Turin par secteur d'activité économique

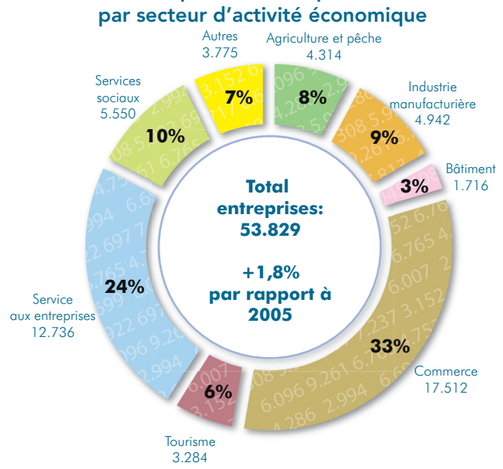

Source: InfoCamere - Année 2006

Import-export de la province de Turin concernant les principaux produits

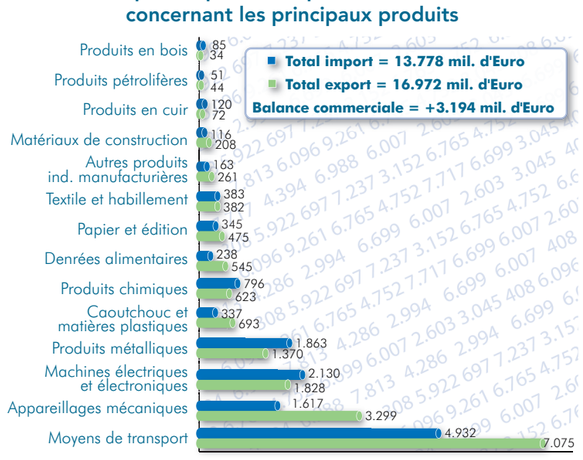

Source: Istat - Données provisoires année 2006 valeurs en millions d'Euro

Les dix premiers pays de destination de l'export turinois

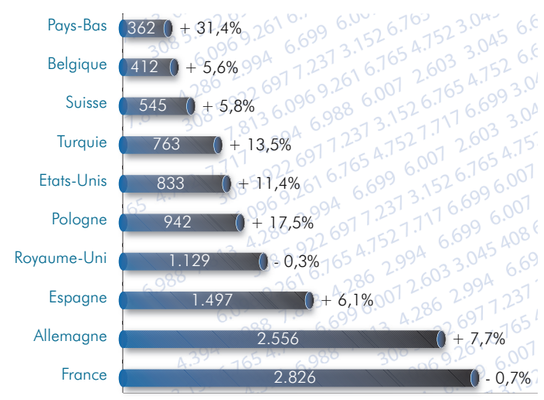

Source: Istat - Données provisoires année 2006 valeurs en millions d'Euro et variation % 2006/2005

Placements et dépôts dans la province de Turin

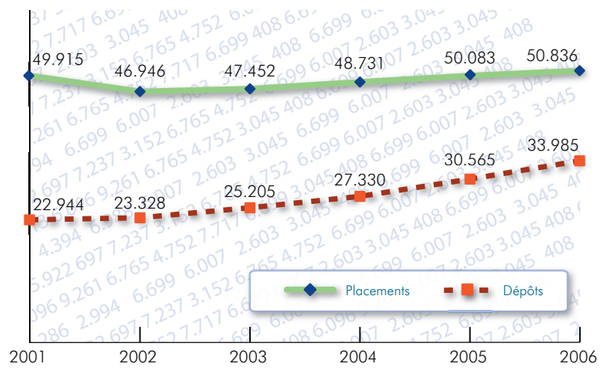

Source: Banca d'Italia - Données en millions d'Euro

TRAVAIL ET FORMATION

Dans le 2006 il y a eu une importante réduction du chômage des femmes qui a contribué à la diminution des taux de chômage dans la province de Turin.
Les entrepreneurs extracommunautaires ont augmenté et représentent le 4,4% des entrepreneurs.
L'Université et l'École Polytechnique de Turin sont des excellentes pôles de formation avec la plupart des diplômés dans les facultés d'Ingénierie, Sciences politiques et Économie et commerce. Les étudiants étrangers ont augmenté dans toutes les typologies académiques: dans la dernière année on a registré une croissance du 22%.

Indicateurs de l'emploi

	Travailleurs en millier	Taux % d'emploi 15-64 ans
Hommes	538	72,2
Femmes	410	55,5
Total	**948**	**63,8**

	Travailleurs en millier
Agriculture	12
Industrie	331
Services	605
Total	**948**

	Chômeurs en millier	Taux % de chômage Eurostat	Forces de travail en millier	Taux % d'activité 15-64 ans
Hommes	19	3,4	557	74,8
Femmes	22	5,0	432	58,4
Total	**41**	**4,1**	**989**	**66,6**

Source : Traitement ORML d'après données ISTAT - Moyennes 2006

Taux de chômage Confrontation régionale, nationale, européenne

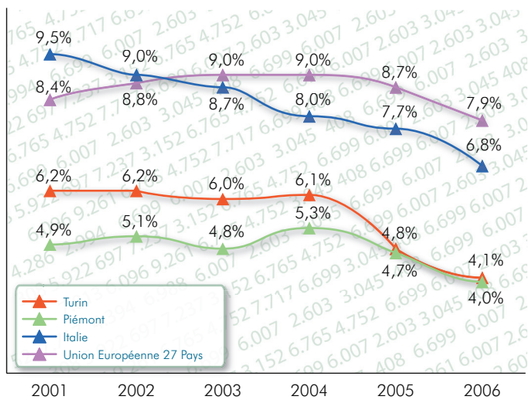

Source : ISTAT et EUROSTAT

Entrepreneurs extracommunautaires dans la province de Turin par nationalité

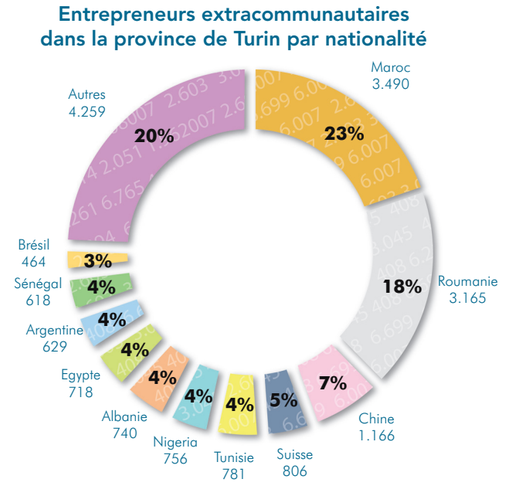

Source: Infocamere, Banque de données StockView - Données Année 2006

Étudiants étrangers inscrits par typologie d'école et par de zone géographique de provenance

A.S. 2005/2006

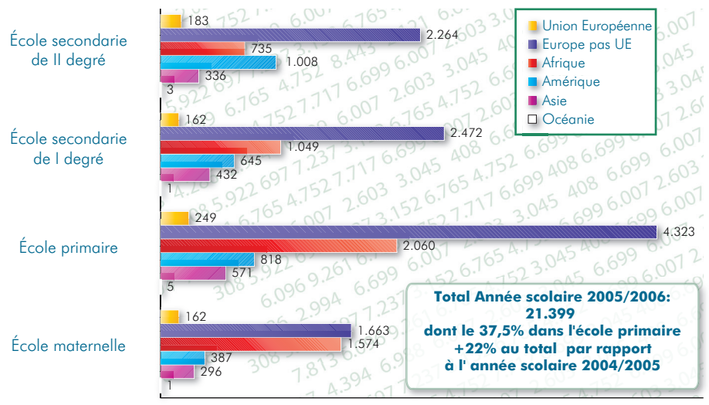

Source: Observatoire Instruction Piémont

Diplômés de chaque faculté Université et École Polytechnique de Turin

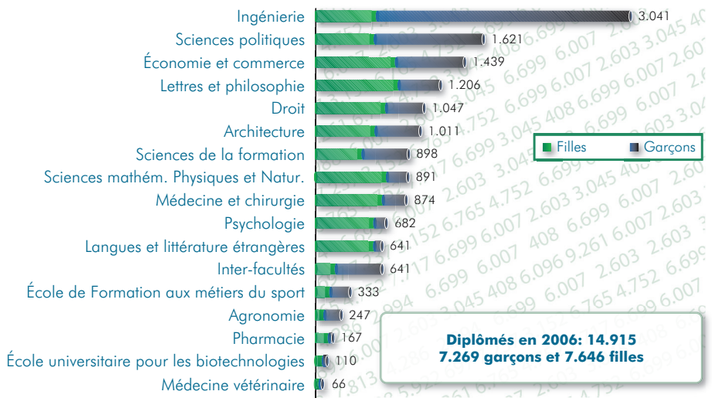

Source : Ministère de la Formation Universitaire et de la Recherche scientifique - Année solaire 2006

Offre de formation post-universitaire Université et École Polytechnique de Turin

	Nombre d'inscrits a.a. 05/06					
	Université		Polytechnique			
	M	F	M	F	Total	Variation % par rapport aux inscrits post-universitaires a.a. 04/05
Doctorats	583	734	405	227	1.949	4%
Spécialisation	849	1.652	7	27	2.535	-17%
Master 1er niveau	249	369	55	21	694	-1%
Master 2me niveau	288	155	152	67	662	24%
Total	**1.969**	**2.910**	**619**	**342**	**5.840**	**-5%**

Source : MIUR - Département Statistiques, Recherche sur l'instruction universitaire Année académique 2005/2006

Multilingua pag1.indd 1
7-11-2007 18:02:42