

SUSSIDI DIDATTICI
ATTREZZI E GIOCHI
PER LE
SCUOLE MATERNE

PARAVIA

Società per Azioni G. B. PARAVIA & C.
TORINO - Corso Vittorio Emanuele II, 199
(D) 1946 - 1836

P R E S E N T A Z I O N E

In questo Catalogo, rinnovato in ogni sua parte, la Casa Paravia presenta alle Insegnanti delle Scuole Materne tutto quanto la scuola per l'infanzia esige per lo sviluppo fecondo e armonico delle facoltà fisiche ed intellettuali dei nostri bimbi.

I criteri che guidarono alla compilazione di questo Catalogo, non hanno ignorato l'insegnamento dei grandi pedagogisti: da quelli del passato fino ai più moderni, i quali porsero tanto amorevole interesse al potenziamento delle scuole per l'infanzia,

Accanto ai vecchi Doni froebelliani, rinnovati ed adattati alle nuovissime esigenze didattiche, vengono presentate molte ed interessantissime novità; sicchè la Maestra moderna trova in questo Catalogo tutti i sussidi che sono tanto utili per le lezioni di operosità, di educazione sensoriale e di linguaggio.

Lavoro e giuoco: ecco i criteri informativi dei nuovi principi pedagogici delle Scuole Materne; e a queste due forme di attività devono essere indirizzate tutte le occupazioni che interessano il bambino.

I sussidi che la Casa Paravia fornisce, siano essi presentati come giuochi o come occupazioni di operosità, possono servire tanto per le lezioni attive quanto nei periodi dedicati alla ricreazione e, qualche volta, se bene avviati, possono rappresentare anche un'utilissima breve pausa di riposo per la Maestra.

Questi sussidi, salvo i più conosciuti, vengono forniti accompagnati da interessantissime istruzioni sul loro uso, in applicazione alle lezioni per ciascuna delle singole materie di educazione, prescritte per le Scuole Materne, tanto dei grandi centri urbani, quanto di quelle delle località rurali di pianura e di montagna.

Inoltre conviene dire che la Casa Paravia presenta in questo Catalogo anche una completa, ricca serie di attrazioni, giuochi e attrezzi ginnastici, in parte creati e studiati di bel nuovo, in parte migliorati ed aggiornati secondo le più recenti risultanze sperimentali.

Teniamo infine a porre in particolare rilievo che tutti i materiali Paravia per le Scuole Materne sono stati costruiti sotto la guida di diligenti cultori degli studi sull'educazione infantile nonchè sulla scorta delle lunghe esperienze svolte dagli stessi in campo pratico, sicchè ogni sussidio potrà testimoniare alle Insegnanti che ne faranno acquisto per le loro scuole, non soltanto l'attenta cura con la quale fu costruito, ma la sua efficacia agli effetti tecnico-educativi.

G. B. PARAVIA & C.

DECORAZIONE DELL'AULA

QUADRI RELIGIOSI E STRISCIE PER LA DECORAZIONE ARTISTICA

GESÙ IN MEZZO AI BAMBINI. Riproduzione artistica del famoso quadro della scena evangelica «*Sinite parvulos venire ad me*». Stampa in rotocalco nel formato di em. 35 × 50.

80001 in foglio sciolto

80002 in cornice con vetro

I GIUOCHI DEI BIMBI. Serie di sei striscie nel formato di em. 40 × 110 comprendenti ognuna tre scenette ispirate ai giuochi dei bimbi. Le scenette a disegno nitido a vivaci colori, oltre ad adornare gradevolmente l'aula, servono a suscitare il senso estetico dei piccoli alunni, e si prestano mediante una guidata osservazione, come oggetto di utilissime lezioni di educazione del linguaggio. Le striscie si vendono tanto a serie completa quanto separatamente:

in foglio su tela su tela
sciolto con anelli con aste

- | | | | |
|-------|-------|-------|--|
| 80003 | 80004 | 80005 | Il cervo volante - Il giuoco delle barchette - Il dottore. |
| 80006 | 80007 | 80008 | Il pittore - I pescatori - La carrozza. |
| 80009 | 80010 | 80011 | La scatola a sorpresa - L'altalena - Le bolle di sapone. |
| 80012 | 80013 | 80014 | La ferrovia - Giro giro tondo - La scuola. |
| 80015 | 80016 | 80017 | Il cavallo a dondolo - Il teatro dei burattini - Le corse ciclistiche. |
| 80018 | 80019 | 80020 | Le costruzioni - Il negoziante di generi diversi - La fanfara. |

ESAME FISICO DEGLI ALUNNI GIORNALE DI CLASSE E PREMIAZIONI

STRUMENTI

Il controllo periodico dello sviluppo fisico dei bimbi dai 4 ai 6 anni è uno degli elementi più importanti per la compilazione della cartella biografica in base alla quale si giustificano i giudizi sullo sviluppo psichico intellettuale del fanciullo normale.

80101. ANTROPOMETRO. Per la misurazione esatta della statura del bambino. L'apparecchio è costruito in legno, verniciato in tinta bianca, alto fino a cm. 150, con dispositivo scorrevole indicatore d'altezza.

11211. MISURA a nastro di tela lung. cm. 150. Per misurare l'apertura delle braccia e la circonferenza toracica.

80102. SPIROMETRO per misurare la capacità polmonare. Apparecchio in metallo verniciato, con graduazione, tubo di gomma e bocchino.

80103. CRANIOMETRO per la misurazione del cranio: apparecchio con graduazione ben visibile, è di facile uso.

80104. DINAMOMETRO per la misurazione della forza muscolare. Divisione in chilogrammi. Lo strumento è di semplice fattura, e di facile uso per i bambini. Graduazione ben visibile.

PARAVIA

TORINO-MILANO-PADOVA-FIRENZE-ROMA-NAPOLI-PALERMO



80015



80101

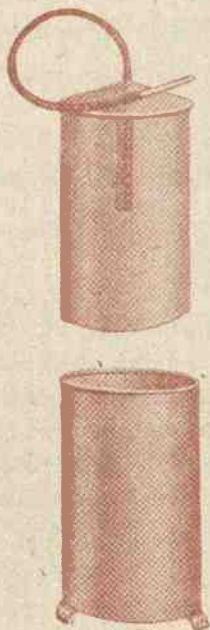

80102



80091

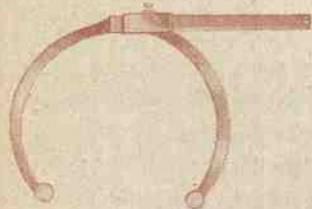

80103



80104

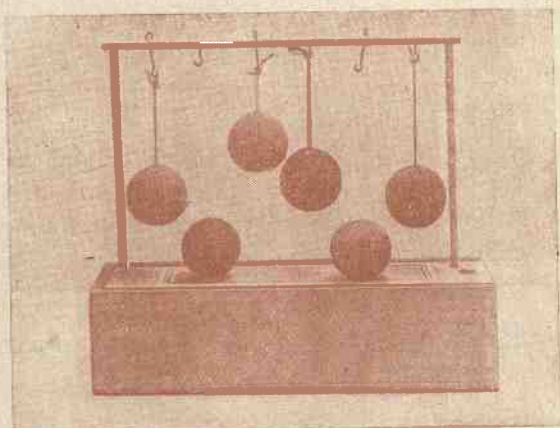

80115

IL GIORNALE DI CLASSE PER LE SCUOLE MATERNE

È stato disposto che nelle Scuole Materne siano fatte le registrazioni relative allo sviluppo biopsichico dei bambini. È pertanto sorta la necessità di provvederle di un *Giornale di Classe* che aggiunga, alle indispensabili note biopsichiche, la registrazione dei giudizi periodici sullo sviluppo educativo del fanciullo in relazione alle varie materie.

I nostri esperti per le Scuole Materne hanno preparato un registro semplice ma completo, che risponde a tutte le esigenze scolastiche. Tale registro, contiene tutte le indicazioni relative alla esatta compilazione dei dati statistici e dei giudizi.

IL GIORNALE DI CLASSE PER LE SCUOLE MATERNE che comprende pure il registro per l'annotazione delle presenze, viene fornito nei seguenti tipi:

80110 per 18 iscritti

80111 per 30 iscritti

80112 per 15 iscritti

DIPLOMI E MEDAGLIE

DIPLOMI - Presentiamo tre diplomi di nuovissima edizione, i cui pregi si riassumono nelle seguenti loro caratteristiche:

- motivi decorativi moderni a linee semplici e squadrate;
- disegno accuratissimo, di gradevole effetto plastico;
- colori vivaci ed appropriati, di tonalità moderna ed elegante;
- unità di formato e motivi ornamentali che consentono l'uso dei diplomi per attestati e premiazioni sia nel campo dello studio e del lavoro, quanto in quello sportivo e religioso: una accurata scelta dei fregi decorativi rende particolarmente idonei i singoli diplomi all'uno o all'altro dei suddetti campi.

30400. Diploma particolarmente adatto per premiazioni di studio e lavoro. - Formato esterno cm. 44 × 32,5. - Spazio utile in bianco per la scritta, circa cm. 24 × 15.

30401. Diploma con richiami a simboli della Chiesa, e quindi particolarmente adatto per premiazioni in ambienti religiosi. Formato e spazio utile per la scritta come nel precedente.

30402. Diploma di carattere generico, e adatto quindi tanto per premiazioni di studio e lavoro, quanto per premiazioni di gare sportive e varie. Formato e spazio utile per la scritta come nel precedente.

30406-30412. MEDAGLIE - Assortimento di medaglie dorate, argentate ed in bronzo, tutte con rovescio liscio per potere eseguire l'incisione di date, ricorrenze, nomi, ecc. - Diametri assortiti da mm. 21 a mm. 32. - Per ordinazioni interpellateci; manderemo preventivi con illustrazioni dei singoli tipi disponibili. - Nelle richieste, specificare se si desiderino medaglie dorate, argentate, o bronzo.

PARAVIA

TORINO-MILANO-PADOVA-FIRENZE-ROMA-NAPOLI-PALERMO

SUSSIDI E MATERIALI PER LEZIONI VARIE

LAVORI E GIUOCHI

Presentiamo qui di seguito tutto quanto può occorrere in una moderna e ben attrezzata Scuola Materna per l'educazione del carattere, per l'educazione linguistica e per la numerazione.

I Doni froebelliani.

Abbiamo ritenuto opportuno di mantenere in Catalogo i sei Doni fondamentali Froebel, adeguatamente rinnovati nella fabbricazione. Circa il loro uso, in relazione alle moderne necessità didattiche le Insegnanti troveranno ogni facile adattamento poichè giuoco e lavoro, intuizione di forme e di colori, sono sempre gli elementi fondamentali dell'educazione infantile.

80115. PRIMO DONO. Cassetta di legno contenente sei palle ricoperte di lana di diversi colori.

80116. LA SERIE DI SEI PALLE (come sopra) senza cassetta.

80117. PRIMO DONO. Cassetta grande di legno, contenente l'identico materiale del n. 80115, ma di formato grande, per uso dell'insegnante.

80118. SECONDO DONO. Cassetta di legno contenente una sfera, un cilindro, un cono e un cubo di legno.

80119. SECONDO DONO. Cassetta grande di legno, contenente l'identico materiale del n. 80118 ma di formato grande per uso dell'insegnante.

80120. TERZO DONO. Cassetta di legno contenente 8 cubi di legno tutti uguali.

80121. TERZO DONO. Cassetta grande di legno, contenente l'identico materiale del n. 80120, ma di formato grande per uso dell'insegnante.

80122. CUBETTI di legno naturale. Ogni pacco è di 50 cubetti.

80123. MEZZI CUBETTI di legno naturale. Ogni pacco è di 100 mezzi cubetti.

80124. CUBETTI di legno a colori. Ogni pacco è di 50 cubetti.

80125. QUARTO DONO. Cassetta di legno, contenente un cubo diviso in 8 mattoncini.

80126. QUARTO DONO. Cassetta grande di legno, contenente l'identico materiale del n. 80125, ma di formato grande per uso dell'insegnante.

80127. QUINTO DONO. Cassetta di legno contenente 21 cubi e 18 prismi.

80128. QUINTO DONO. Cassetta grande di legno, contenente l'identico materiale del n. 80127, ma di formato grande per uso dell'insegnante.

80129. SESTO DONO. Cassetta di legno contenente 36 parallelepipedi, di tre diverse forme.

80130. SESTO DONO. Cassetta grande di legno, contenente l'identico materiale del n. 80129, ma di formato grande per uso dell'insegnante.

Le costruzioni.

Ai Doni fondamentali Froebel facciamo seguire la presentazione dei materiali per i giochi delle costruzioni, che sono uno sviluppo naturale - graditissimo per i bimbi - dei primi sei Doni.

80131. MATTONCINI di legno naturale formato mm. 25 × 50 × 12,5. Pacco di 50 mattoncini.

PARAVIA

TORINO-MILANO-PADOVA-FIRENZE-ROMA-NAPOLI-PALERMO

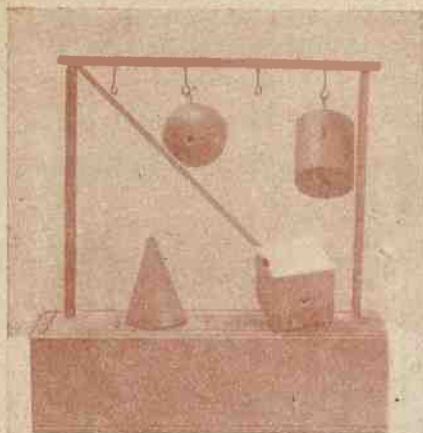

80118

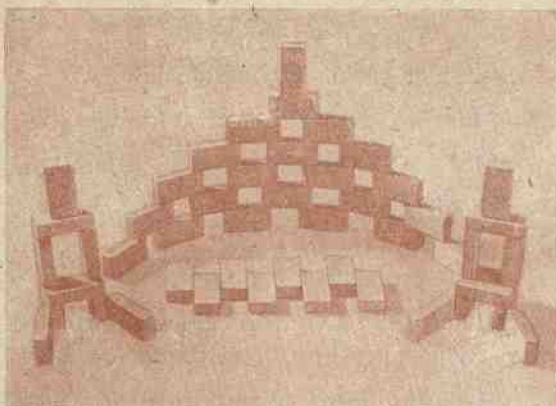

80131



80120



80138

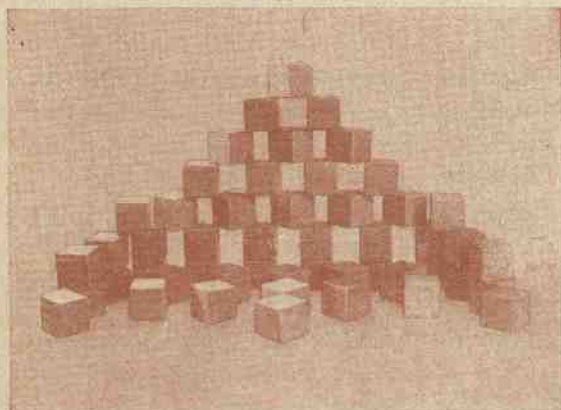

80137



80135

80132. MEZZI MATTONCINI di legno naturale formato mm. 12,5 × 12,5 × 50. Pacco di 100 mezzi mattoncini.

80133. MATTONCINI colorati formato mm. 25 × 50 × 12,5. Pacco di 50 mattoncini.

80134. MEZZI MATTONCINI colorati formato mm. 12,5 × 12,5 × 50. Pacco di 100 mezzi mattoncini.

80135. MATTONI greggi di legno formato cm. 16 × 8 × 4. Particolarmente adatti per giuochi all'aperto. Si vendono sciolti.

80136. MATTONI colorati di legno formato cm. 16 × 8 × 4. Si vendono sciolti.

80137. PRISMI derivati dal taglio diagonale del cubo alt. mm. 25. Pacco di 100 prismi.

80138. PRISMI $\frac{1}{4}$ di cubo alt. mm. 25. Pacco di 100 prismi.

Il mosaico.

Nella Scuola Materna le applicazioni del giuoco del mosaico sono notissime per il vivo interesse che suscitano negli alunni, e per le applicazioni pratiche nelle varie lezioni attive.

•

Scatole da 100 pezzi:

80150. QUADRATINI di cartone a colori assortiti.

80151. RETTANGOLI di cartone a colori assortiti.

80152. DISCHI di cartone a colori assortiti.

80153. TRIANGOLI isosceli di cartone a colori assortiti.

80154. TRIANGOLI scaleni di cartone a colori assortiti.

80155. TRIANGOLI EQUILATERI di cartone a colori assortiti.

80156. TRIANGOLI OTTUSANGOLI di cartone a colori assortiti.

80157. **QUADERNI** di carta forte colorata su cui incollare i lavori di mosaico. A pacchi di 10 quaderni.

80158. **PALLINE** colorate per il giuoco del mosaico (innocue). In scatole da gr. 250.

80159. **CARTONI** traforati per la posa delle palline. Pacco di 50 cartoni.

“ Il giuoco delle figure geometriche ”.

80179. **IL GIUOCO DELLE FIGURE GEOMETRICHE**, nuovissimo sussidio didattico, studiato e realizzato da un esperto tecnico della Scuola Materna, consta di una scatola di cm. 20 × 12 contenente una serie di 98 pezzi (fra grandi e piccoli) in cartoncino cuoio, fustellati secondo differenti combinazioni di figure geometriche. Ciascuna di queste figure, di cm. 5 circa di altezza, reca a sua volta inscritta e fustellata una seconda figura geometrica nell'altezza di cm. 2.

È intuitivo che tali modelli sono da usarsi per il disegno a contorno, e l'unione fra di loro della varie figure (interne ed esterne) consente di ottenere 49 differenti combinazioni geometriche, e combinazioni fantasia senza limite.

Da questa succinta descrizione si comprende subito la varietà che presenta il **Giuoco delle Figure Geometriche**, e le possibilità che offre di numerosissime applicazioni che qui di seguito cerchiamo sommariamente di enumerare:

- a) esercitazione della mano e dell'occhio, come preparazione al disegno e alla scrittura;
- b) educazione del gusto artistico, e del senso cromatico;
- c) nozioni di quantità e di misura;
- d) educazione del linguaggio;
- e) nozioni empiriche fondamentali di geometria e di aritmetica.

Ogni scatola del **Giuoco delle Figure Geometriche** contenente le 98 figure, serve per un alunno, o, se si vuole, anche per due al massimo.

Le scatole fornite alle Insegnanti (e quindi occorre farne apposita richiesta) sono corredate di un'ampia illustrazione per l'uso del sussidio, onde ottenere con facilità e profitto, tutte le applicazioni più sopra elencate.

INTRECCIO, TESSITURA, PIEGATURA, TAGLIO E STRAPPO DELLA CARTA

Queste occupazioni rimangono alla base dello sviluppo di una operosità bene ordinata, operosità gradita ai bimbi della Scuola Materna, specie nei lunghi periodi invernali in cui le occupazioni all'aperto non sono sempre possibili. Che i nostri bimbi poi abbiano bisogno di occupazioni che ingentiliscano l'uso delle mani e perfezionino la destrezza delle dita è evidente, specie ai fini dell'apprendimento successivo dello scrivere. In più, questi lavori, si prestano all'approfondimento delle nozioni relative ad altre materie di insegnamento.

Intreccio.

80180. TRUCIOLI tipo seta (argia) bianchi naturali lungh. em. 40 largh. em. 0,8. Si vendono a Kg. oppure frazioni di Kg.

80181. TRUCIOLI tipo seta (argia) colorati lungh. em. 40; largh. em. 0,8. Si vendono a Kg. oppure frazioni di Kg.

FETTUCCE di carta bianca ed a colori assortiti. Ogni pacco contiene 1000 striscie

Carta lucida.

80182 Taglio di mm. 3.	80184. Taglio di mm. 8.	80186. Taglio di mm. 15.
80183. Taglio di mm. 4.	80185. Taglio di mm. 10.	80187. Taglio di mm. 20.

Carta opaca.

80188. Taglio di mm. 3.	80190. Taglio di mm. 8.	80192. Taglio di mm. 15.
80189. Taglio di mm. 4.	80191. Taglio di mm. 10.	80193. Taglio di mm. 20.

80157. QUADERNI di carta forte colorata per raccogliere i lavori d'intreccio. A pacchi di 10 quaderni.

80194. PAGLIA naturale di Firenze. Si vende a Kg. oppure frazioni di Kg.

80195. PAGLIA colorata di Firenze. Si vende a Kg. oppure frazioni di Kg.

PARAVIA

TORINO-MILANO-PADOVA-FIRENZE-ROMA-NAPOLI-PALERMO

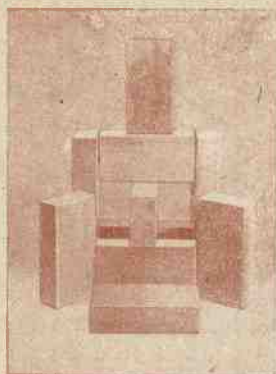

80136



80150



80151



80152



80179



80156

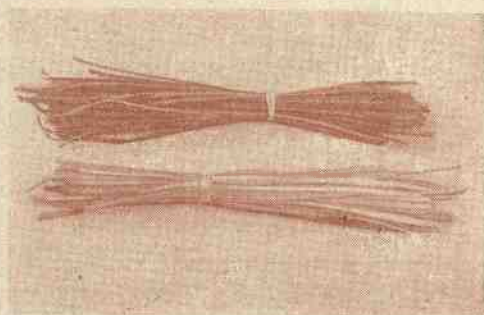

80181

80196. RAFIA al naturale. Si vende a Kg. oppure frazioni di Kg.

80197. RAFIA colorata. Si vende a Kg. oppure frazioni di Kg.

Tessitura.

80300. PINZETTE per tessitura in acciaio, a molla, lungh. cm. 20. Bustine da 10 pinzette.

CARTA LUCIDA a colori assortiti, taglio mm. 3.

80301. 20 foglietti in busta, metà con taglio trama e metà con taglio ordito. Formato cm. 14 × 18.

80302. 140 foglietti in fascetta, metà con taglio trama e metà con taglio ordito. Formato cm. 14 × 18.

CARTA LUCIDA a colori assortiti, taglio mm. 4.

80303. 20 foglietti in busta, metà con taglio trama e metà con taglio ordito. Formato cm. 14 × 18.

80304. 140 foglietti in fascetta, metà con taglio trama e metà con taglio ordito. Formato cm. 14 × 18.

CARTA LUCIDA a colori assortiti, taglio mm. 8.

80305. 20 foglietti in busta, metà con taglio trama e metà con taglio ordito. Formato cm. 14 × 18.

80306. 140 foglietti in fascetta, metà con taglio trama e metà con taglio ordito. Formato cm. 14 × 18.

CARTA LUCIDA a colori assortiti, taglio mm. 12.

80307. 20 foglietti in busta, metà con taglio trama e metà con taglio ordito. Formato cm. 14 × 18.

80308. 140 foglietti in fascetta, metà con taglio trama e metà con taglio ordito. Formato cm. 14 × 18.

P A P A V I A T O R I N O - M I L A N O - P A D O V A - F I R E N Z E - R O M A - N A P O L I - P A L E R M O

CARTA OPACA a colori assortiti, taglio mm. 3.

80309. 20 foglietti in busta, metà con taglio trama e metà con taglio ordito. Formato cm. 14 × 18.

80310. 140 foglietti in fascetta, metà con taglio trama e metà con taglio ordito. Formato cm. 14 × 18.

CARTA OPACA a colori assortiti, taglio mm. 4.

80311. 20 foglietti in busta, metà con taglio trama e metà con taglio ordito. Formato cm. 14 × 18.

80312. 140 foglietti in fascetta, metà con taglio trama e metà con taglio ordito. Formato cm. 14 × 18.

CARTA OPACA a colori assortiti, taglio mm. 8.

80313. 20 foglietti in busta, metà con taglio trama e metà con taglio ordito. Formato cm. 14 × 18.

80314. 140 foglietti in fascetta, metà con taglio trama e metà con taglio ordito. Formato cm. 14 × 18.

CARTA OPACA a colori assortiti, taglio mm. 12.

80315. 20 foglietti in busta, metà con taglio trama, e metà con taglio ordito. Formato cm. 14 × 18.

80316. 140 foglietti in fascetta, metà con taglio trama, e metà con taglio ordito. Formato cm. 14 × 18.

FETTUCCE di carta bianca ed a colori assortiti, da usare con il materiale di cui sopra. Vedere tipi e formati delle fettucce dal n. 80182 al n. 80193.

TRUCIOLI tipo seta (bianchi e colorati) vedere nn. 80180 e 80181.

Lavori di piegatura, taglio ed incollatura della carta.

80350. CARTA OPACA BIANCA formato cm. 10 × 10. Pacco di 100.

80351. CARTA OPACA A COLORI assortiti formato cm. 10 × 10. Pacco di 100.

TORINO-MILANO-PADOVA-FIRENZE-ROMA-NAPOLI-PALERMO

PARAVIA

80352. CARTA OPACA A COLORI assortiti formato cm. 10 × 15. Pacco di **100**.

80353. CARTA OPACA A COLORI assortiti fogli grandi nel formato cm. 50 × 70. Pacchi di **10**.

80354. CARTA LUCIDA A COLORI assortiti formato cm. 10 × 10. Pacco di **100**.

80355. CARTA LUCIDA A COLORI assortiti formato cm. 10 × 15. Pacco di **100**.

80356. CARTA LUCIDA A COLORI assortiti fogli grandi nel formato cm. 50 × 70. Pacco di **10**.

80357. CARTONCINI BIANCHI E COLORATI formato cm. 15 × 10. Pacco di **50**.

80358. CARTONCINI BIANCHI formato cm. 15 × 10. Pacco di **50**.

80359. CARTONCINI BIANCHI E COLORATI formato cm. 15 × 20. Pacco di **50**.

80360. CARTONCINI BIANCHI formato cm. 15 × 20. Pacco di **50**.

80361. CARTONCINI BIANCHI E COLORATI formato grande cm. 50 × 70. Pacco di **10**.

80362. STECCHE PER PIEGARE, in legno forte. Pacco di **10**.

80363. FORBICINE in acciaio a punta aguzza. Pacco di **10**.

80364. FORBICINE in acciaio a punta rotonda. Pacco di **10**.

80365. BOCETTA di gomma liquida con pennello.

80157. QUADERNI di carta forte colorata per raccogliere lavori. A pacchi di **10** quaderni.

PARAVIA

TORINO-MILANO-PADOVA-FIRENZE-ROMA-NAPOLI-PALERMO



80184



80383-80386-80397

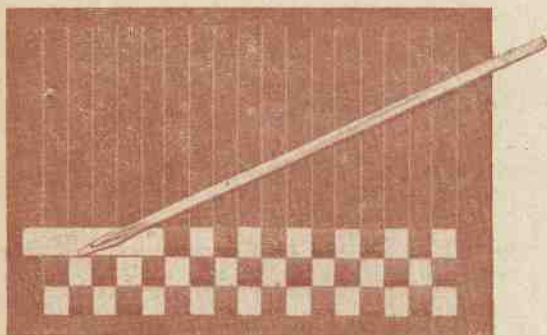

80300 e 80305

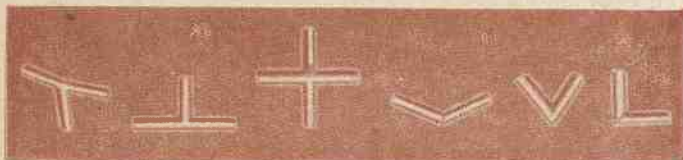

80400



80455

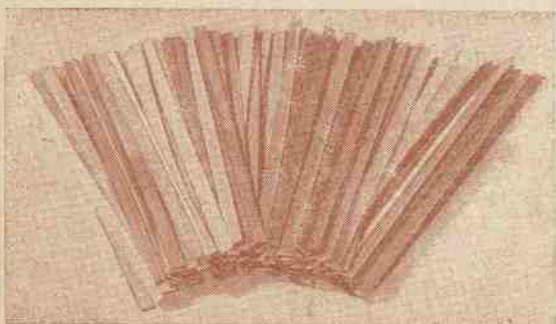

80405



80450

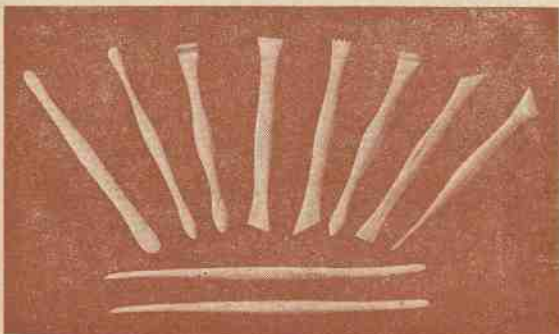

80481

MATERIALI PER LE ESERCITAZIONI CON ANELLI, BASTONCINI, STECCOLINE E SUGHERI

Sono sussidi didattici il cui uso opportunamente distribuito nelle ore di scuola, serve, di volta in volta, alle singole lezioni attive, con tutte le svariate applicazioni relative all'educazione particolare e generale del bambino.

Lavori e composizioni con anelli.

80380. ANELLI assortiti in tre grandezze. Scatola di 100 pezzi.

80381. MEZZI ANELLI assortiti in tre grandezze. Scatola di 100 pezzi.

80382. QUARTI DI ANELLI assortiti in tre grandezze. Scatola di 100 pezzi.

Lavori con bastoncini, steccoline e sugheri.

BASTONCINI di legno greggio lungh. cm. 10.

80383. Pacco di 250

| 80384. Pacco di 500.

BASTONCINI di legno greggio lungh. cm. 15.

80385. Pacco di 250.

| 80386. Pacco di 500.

BASTONCINI di legno greggio lungh. cm. 20.

80387. Pacco di 250.

| 80388. Pacco di 500.

BASTONCINI di legno greggio lungh. cm. 25.

80389. Pacco di 250.

| 80390. Pacco di 500.

BASTONCINI di legno colorato lungh. cm. 10.

80391. Pacco di 250.

| 80392. Pacco di 500.

BASTONCINI di legno colorato lungh. cm. 15.

80393. Pacco di 250.

| 80394. Pacco di 500.

PARAVIA

TORINO-MILANO-PADOVA-FIRENZE-ROMA NAPOLI PALERMO

BASTONCINI di legno colorato lungh. cm. 20.

80395. Pacco di 250.

80396. Pacco di 500.

BASTONCINI di legno colorato lungh. cm. 25.

80397. Pacco di 250.

80398. Pacco di 500.

80399. BASTONCINI di ferro verniciato per lavori con i sugheri. Pacchi di 200 pezzi nelle lunghezze assortite da cm. 4 a cm. 8.

80400. ANGOLI di congiungimento in metallo, per lavori con i bastoncini. Pacco di 100 angoli di 6 forme assortite.

80401. SUGHERI piccoli per costruzioni. Scatola di 500 pezzi.

80402. SUGHERI piccoli per costruzioni. Scatola di 1000 pezzi.

STECCOLINE in legno faggio per intreccio lungh. cm. 25.

80403. Pacco di 50 steccoline legno naturale.

80405. Pacco di 50 steccoline a vivaci colori assortiti.

80404. Pacco di 100 steccoline di legno naturale.

80406. Pacco di 100 steccoline a vivaci colori assortiti.

MATERIALI PER L'AVVIAMENTO AL CUCITO E AL RICAMO

Sono sussidi sempre vivi, e più che mai indispensabili per l'educazione alla operosità, al senso estetico, nonchè per l'insegnamento specifico del lavoro femminile.

Punteggiatura e ricamo.

80450. PUNTERUOLI d'acciaio con manico di legno e ago fisso. Pacco di 10.

80451. FELTRO per punteggiatura. Formato cm. 15 × 20.

80452. TELAIO per la tessitura e per il ricamo. In legno forte verniciato, a punte fisse poste alla distanza di cm. 1 l'una dall'altra. Formato del telaio cm. 30 × 30.

TORINO-MILANO-PADOVA-FIRENZE-ROMA-NAPOLI-PALERMO

PARAVIA

80453. AGHI per il ricamo. Bustina di 25 aghi per lana.

80454. AGHI per il ricamo. Bustina di 25 aghi per seta.

80363. FORBICINE in acciaio a punta aguzza. Pacco di 10.

80364. FORBICINE in acciaio a punta rotonda. Pacco di 10.

PER IL RICAMO: Cartoncini bianchi e colorati. Vedere tipi e formati ai nn. 80357, 80358, 80359, 80360, 80361.

80455. **CARTONCINI TRAFORATI** a colori assortiti per i primi esercizi di ricamo. Pacco di 50 cartoncini nel formato cm. 12 × 12.

Lavori in plastica.

Sono fra le più gradite occupazioni per gli alunni. Rappresentano un sicuro mezzo di controllo sullo sviluppo, nel fanciullo, del senso del volume.

80480. **PLASTILINA.** Preparato inalterabile di creta che non si essica. Pacchi da 1 Kg. Colori assortiti. Minimo per ogni colore 1 Kg.

80481. **STECHE PER PLASTICA** in legno fortissimo. Ogni pacco contiene 10 stecche di cinque forme assortite.

80482. **TAVOLETTE PER PLASTICA,** in legno. Formato cm. 11 × 20.

LE TOMBOLE EDUCATIVE "PARAVIA",

Abbiamo fatto studiare e preparare dai nostri tecnici, una serie di tombole, rispondenti ai criteri della più moderna didattica, suscitando sempre il vivo interesse spontaneo negli educandi.

Le nostre tombole si forniscono accompagnate da un'istruzione originale che indirizza all'uso sempre facilissimo. Siamo certi che questi nuovi sussidi saranno accolti favorevolmente dalle Insegnanti che troveranno in essi molte indicazioni utilissime circa la loro applicazione alle varie materie.

PARAVIA

TORINO-MILANO-PADOVA-FIRENZE-ROMA-NAPOLI-PALERMO

I soggetti che abbiamo scelti, il tipo di disegno chiarissimo anche per il non ancora sviluppato spirito di osservazione dei bambini, e le indicazioni relative ai molteplici usi delle tombole, dimostrano chiaramente come i nostri tecnici che conoscono a fondo la Scuola Materna e le sue esigenze, nel preparare questi sussidi nulla abbiano trascurato per facilitare le Insegnanti nel compito di raggiungere un fine didattico veramente proficuo.

LE TOMBOLE EDUCATIVE « PARAVIA » constano di una tavola riassuntiva con 18 soggetti, di 25 cartelle individuali con 6 figure ciascuna, più il sacchetto contenente i gettoni illustranti una serie di soggetti scelti secondo un preciso criterio didattico.

Ecco pertanto i tipi di tombole che possiamo fornire:

80490	Oggetti vari	80491	Mammiferi
80492	Uccelli	80493	Fiori
80494	Frutta	80495	Oggetti rurali

80496 TOMBOLA ALFABETICA GIGANTE, illustrata con 36 soggetti. Il giuoco completo consta di una tavola riassuntiva, di 25 cartelle individuali con 6 figure ciascuna, e di un sacchetto con gettoni illustrati.

GIUOCHI, ESERCITAZIONI VARIE, GINNASTICA. GIARDINAGGIO

LE GIOSTRE PARAVIA

80500. GIOSTRA PARAVIA AD 8 POSTI. Costruzione in legno scelto. La giostra è montata su cuscinetti a sfere; a carico completo si muove senza fatica e senza scosse. L'altezza della giostra da terra è di circa 50/60 cm. I sedili a seggiolina, sono protetti per evitare cadute. Un bambino è in grado di farla muovere da solo. La giostra Paravia è il più moderno attrezzo per la gioiosa ricreazione dei bimbi, è facilmente trasportabile, e la si può usare tanto in giardino, quanto nella sala di riunione. Il diametro della giostra è di m. 2.

80501. GIOSTRA DEGLI AUTOMORILINI AD 8 POSTI. Costruzione in legno scelto. È un modernissimo tipo di giostra genialmente ideata. Il sistema rotante è montato su cuscinetti a sfere. La giostra è scorrevolissima ed è equilibrata in modo perfetto, si da consentirne anche l'uso a carico parziale. I sedili stilizzati ed a forma di piccoli automobilini, sono comodissimi e protetti per evitare le cadute. I sedili sono alti da terra cm. 35 circa. La giostra è facilmente trasportabile, e si può usare tanto in giardino quanto nel locale per la ricreazione. Il diametro è di m. 2,20.

80502. GIOSTRA DEL "GIROTONDO", AD 8 POSTI. In tubatura metallica con verniciatura a smalto. La giostra gira su cuscinetti a sfere. I sedili hanno una giusta pendenza all'indietro, per evitare il pericolo di cadute, soprattutto per i più piccolini, ed ogni sedile è munito di apposito poggia-piedi. La giostra ha il diametro di m. 2.

80503. GIOSTRA DEL "GIROTONDO", A 16 POSTI. In tubatura metallica, con verniciatura a smalto. La giostra ruota su un sistema di cuscinetti a sfere, innestato sull'albero centrale che deve venire interrato se la giostra viene montata in luogo aperto, oppure infisso nel pavimento se in luogo chiuso. I sedili della giostra hanno un'adeguata inclinazione all'indietro per evitare il pericolo di cadute, e sono ad un'altezza da terra tale che consente ai bimbi di salire e scendere senza bisogno di aiuto. Il diametro è di circa m. 2,30. La giostra è talmente scorrevole, che è sufficiente una lieve spinta per farla girare a lungo.

PARAVIA

TORINO-MILANO-PADOVA-FIRENZE-ROMA-NAPOLI-PALERMO

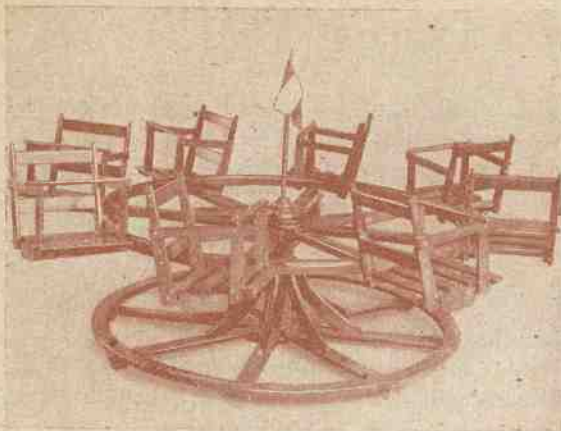

80500

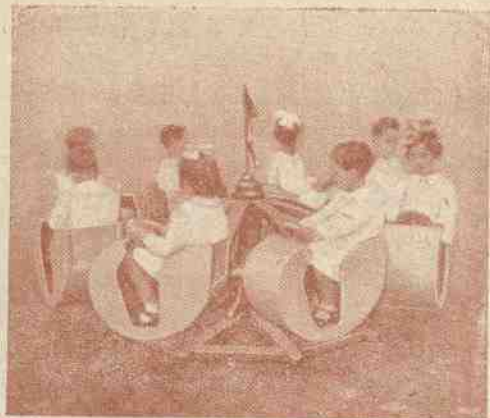

80501

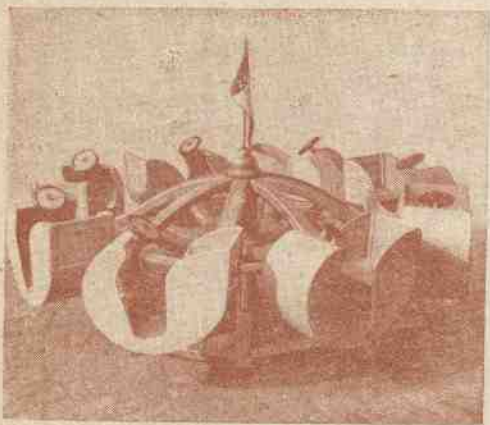

80501

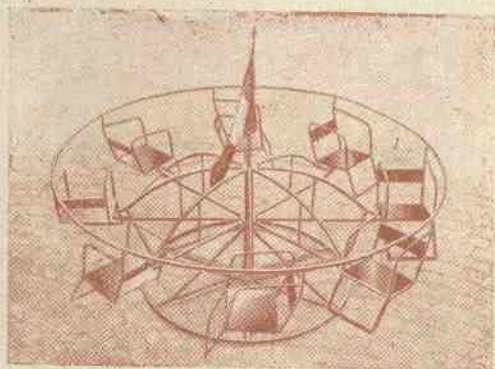

80502

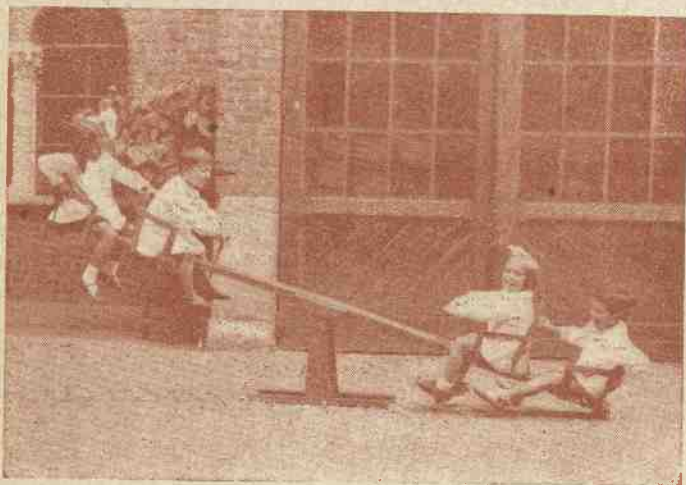

80507

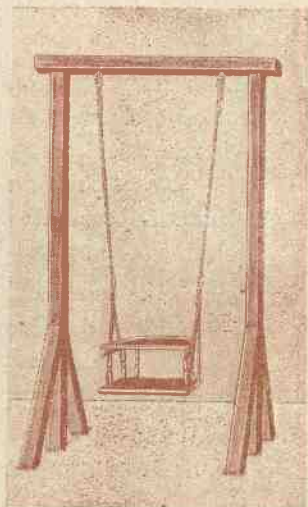

80508

ALTALENE E DONDOLINE

80507. ALTALENA A BILICO A 4 POSTI. Il bilico poggia su di un robusto sostegno a larga base, per evitare il pericolo di rovesciamento. La costruzione è in legno scelto, verniciato. I quattro sedili a seggiolino, sono protetti in modo da evitare qualsiasi possibilità di caduta dei bimbi.

80508. ALTALENA A LANCIO. montata su castello di legno da interrare. Si fornisce munita di funi robustissime, con anelli per l'attacco, fibbie per la graduazione dell'altezza, e ganci. Il sedile in legno scelto, con schienale semicircolare, è munito di protezione per evitare le cadute. L'attrezzo può essere adoprato all'aperto, con l'impianto del castello di legno, oppure nelle sale di ricreazione, mediante l'attacco a ganci infissi nel soffitto.

80509. ALTALENA A LANCIO. Solo sedile con schienale semicircolare, e relative funi, fibbie, ecc., ma senza il castello di legno.

80510. ALTALENA A LANCIO. Solo sedile senza schienale, con funi, fibbie, ecc. ma senza il castello di legno.

80511. DONDOLINA PARAVIA. Il piacevolissimo attrezzo è a due posti, con sedili a seggiolina, muniti di dispositivo di protezione per evitare le cadute. Costruzione in legno scelto.

ATTREZZI PER LE ESERCITAZIONI DI DESTREZZA E GIOUCHI VARI

80516. LA CASINA DELLE FIGURINE GIREVOLI. Il giuoco guida il bambino alla conoscenza degli oggetti e dei colori. Prima di colpire le figurine che, come la barchetta, il pinguino, la pera, la farfalla, ecc. appena toccate oscillano o girano su sè stesse, chi lancia la palla deve indicare quale colore e quale figura intenda colpire. La casina è a doppia facciata: Due gruppi di cinque palline colorate e mobili, sono applicate per segnare i punti fatti. Questo attrezzo costruito in legno scelto, e finemente verniciato a tinte attraenti, viene fornito corredato di una serie di sei palle. Il peso del giuoco è tale da consentire il trasporto da parte degli stessi bimbi. Non è ingombrante: alt. cm. 75 lung. cm. 120.

PARAVIA

TORINO-MILANO-PADOVA-FIRENZE-ROMA-NAPOLI-PALERMO



80511

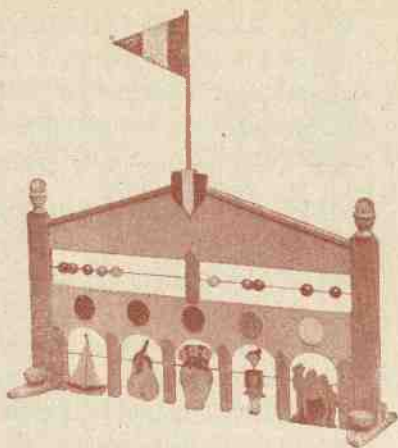

80516

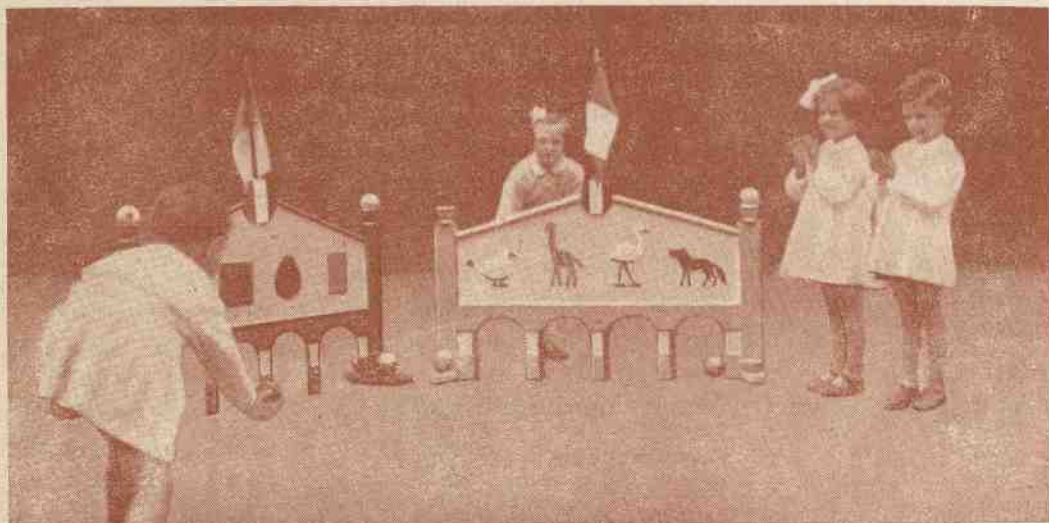

80518

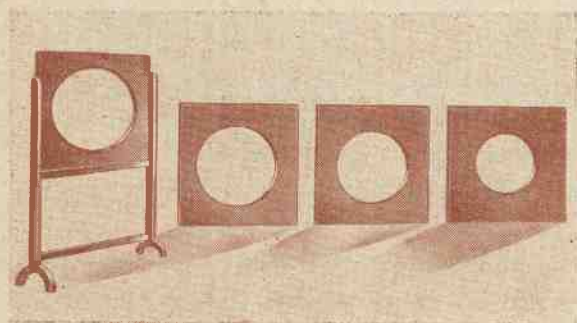

80519

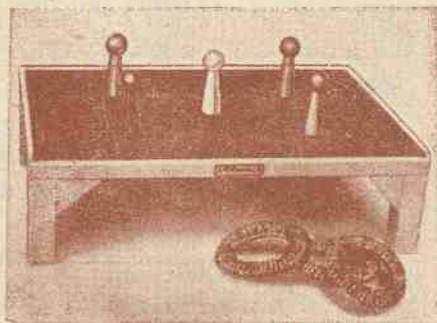

80522

80517. LA CASINA DEGLI OMINI DI LEGNO. Giuoco nuovissimo, analogo al precedente per l'uso e gli scopi che si prefigge; ha speciali pregi didattici, recando gli omini un numero dall'1 al 10. I dischi soprastanti agli omini, sono verniciati a colori vivaci. Altezza cm. 80 lung. cm. 145.

80518. LA CASINA DELLE FIGURINE, DELLE FORME E DEI COLORI. Questo giuoco consente, divertendo il bimbo, di insegnargli a conoscere i colori fondamentali, e le più semplici forme geometriche, addestrando contemporaneamente l'occhio e il braccio. I giuocatori debbono fare passare le palle sotto i vari archetti, dopo avere indicato a quale colore ed a quale figurina o forma geometrica intendano riferirsi. La casina è a doppia facciata, e si presta quindi a fare giocare contemporaneamente 8 bambini, disponendone 4 per parte. Il giuoco si fornisce completo con dotazione di palle. Alt. cm. 75 lung. cm. 160.

80519. L'ADDESTRAMENTO AL TIRO A SEGNO. L'attrezzo è formato da un cavalletto di legno verniciato, sui cui montanti si possono inserire facilmente 4 telai di legno, con foro di diametro gradualmente diverso, in progressione di difficoltà. Il foro più grande ha il diametro di cm. 30, il più piccolo di cm. 19. Il bambino deve abituarsi a lanciare la palla che viene fornita assieme al giuoco, attraverso un foro sempre più piccolo. Altezza dell'attrezzo cm. 97 largh. cm. 40.

80520. IL BERSAGLIO A 6 DISCHI. Si tratta di un bersaglio con 6 dischi verniciati nei colori fondamentali; i dischi ribaltano appena colpiti. Assieme al bersaglio vengono fornite 6 palle per il tiro. I più piccoli potranno invece lanciare le palle attraverso i rettangoli che si trovano sopra e sotto i dischi colorati, addestrandosi così al tiro, ed educando il senso visivo e muscolare. L'attrezzo è alto cm. 85 e lungo cm. 135.

80521. IL BERSAGLIO A 4 DISCHI. Attrezzo come il precedente, ma con soli 4 dischi, tutti di diametro assai maggiore, onde facilitare il tiro a tutti i piccoli frequentatori delle Scuole Materne. Assieme al bersaglio, vengono fornite 4 palle per il tiro. L'attrezzo è alto cm. 70 e lungo cm. 120.

80522. IL TIRO DI DESTREZZA. L'attrezzo consiste in un tavolino delle seguenti dimensioni: alt. da terra cm. 15, largh. cm. 60, lung. cm. 40. Sul piano del tavolino sono posti in appositi fori, 5 piuoli di diversi colori. I bimbi vi giocano buttando a turno un anello di vimini, cercando di infilarlo nei piuoli. Il giuoco si presta per gare interessantissime.

PARAVIA

TORINO-MILANO-PADOVA-FIRENZE-ROMA-NAPOLI-PALERMO

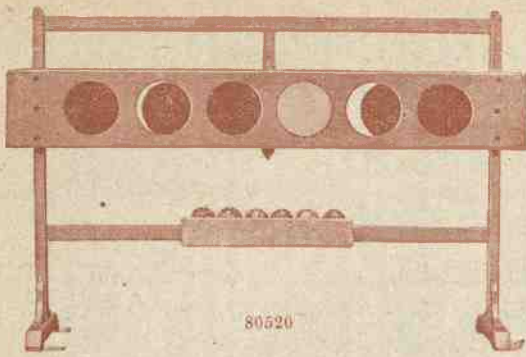

80520

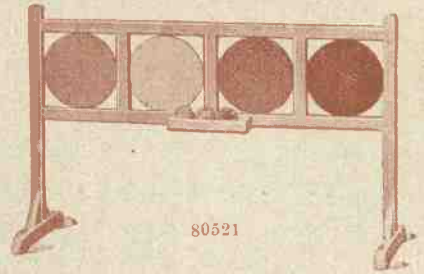

80521

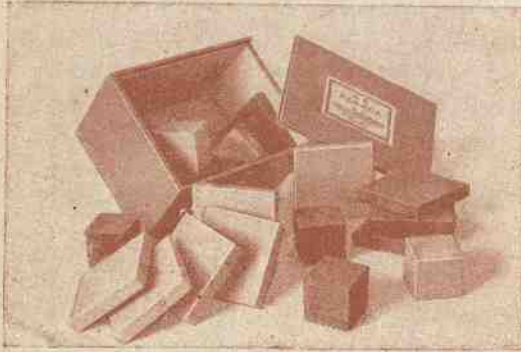

80524



80523



80527

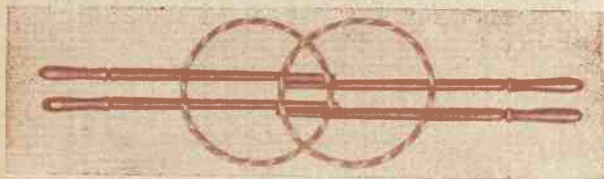

80530

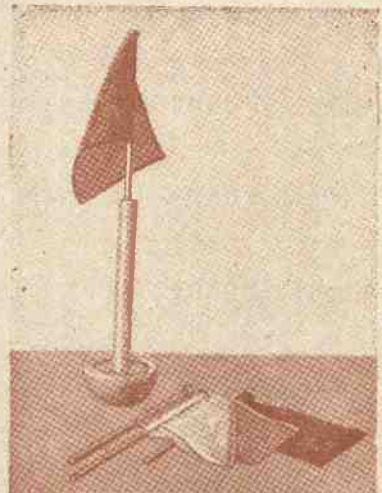

80528

80523. LA PALLA AL CESTO “piccolina „. L'attrezzo, appositamente studiato e costruito per l'uso nelle Scuole Materne, consta di un montante di legno verniciato, recante un cassetto per riporvi la palla. Un cestino di vimini, senza il fondo, è scorrevole sul montante, ed una vite a galletto serve a graduarne l'altezza in rapporto alla sezione infantile che svolge il giuoco. Altezza massima cm. 185.

80524. LA CASSETTA DELLE TRE PIETRE. Serve per il giuoco “la corsa alle tre pietre „. Consta di 12 piastrelle di legno, e 6 cubi pure di legno, tutto verniciato a vivaci colori. Alla cassetta è allegata una dettagliata istruzione sull'uso del materiale, e sullo svolgimento del giuoco.

80525. CESTELLO PER L'EQUILIBRIO. In vimini, con poggia-capo rivestito in stoffa, ed imbottito. Serve per l'educazione del bel portamento.

80526. I BIRILLI. 5 pezzi, formato medio, di legno forte verniciato. Ogni birillo è alto cm. 30 circa. Con boccia di legno.

80527. I BIRILLI. 5 pezzi formato grande, di legno forte verniciato. Ogni birillo è alto circa cm. 55. Con boccia di legno con impugnatura speciale.

80528. PORTABANDIERA AUTOMATICO per il giuoco del “Vello d'oro „, e per molti altri attraenti giuochi infantili.

80529. IL VOLANO. Giuoco completo: due racchette e due volani.

80530. LE GRAZIE. Giuoco completo: quattro bacchette e due cerchietti.

80531. FUNICELLA girante con manopole, per il salto individuale.

80532. FUNICELLA girante con manopole, per il salto a tre.

80533. MONOPATTINO di legno forte, con ruote gommate.



80551



80554



80529



80531



80552



80555

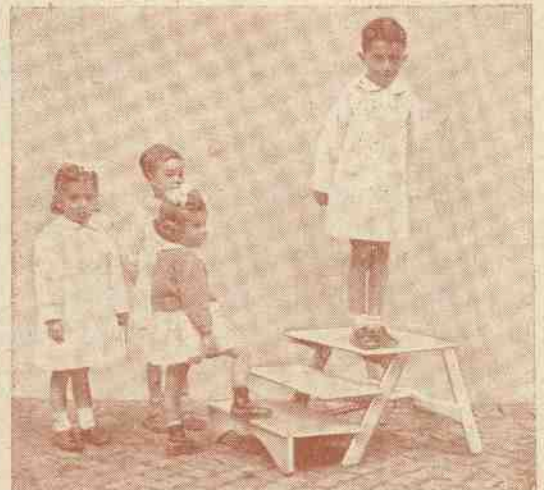

80558

ATTREZZI SPECIALI PER LA GINNASTICA NELLE SCUOLE MATERNE

80550. BASTONI di legno forte. Diametro cm. 2; lungh. cm. 40/50 a richiesta.

80551. GIUNCHI FLESSIBILI. Lungh. m. 1. Per la ginnastica di equilibrio e di flessibilità degli arti inferiori. Salto del giunco. Utilissimi per fare compiere ai bambini esercizi di agilità, flessibilità ed equilibrio.

80552. CERCHI PER GINNASTICA. Qualità superiore, in legno faggio verniciato. Diametro cm. 50. Con il cerchio si possono eseguire esercizi utilissimi.

80553. SALTOMETRO. Coppia di piccoli ritti in legno, alti cm. 70 con relativa asticella. L'asticella è graduabile da cm. 10 di altezza, di cm. 5 in cm. 5.

80554. ASSE PER L'EQUILIBRIO. Misura m. 3 di lungh., cm. 10 di largh. e cm. 15 di altezza dal suolo. Costruzione in legno scelto, con due piedini di sostegno. L'attrezzo è verniciato a vivaci colori.

80555. L'AUTOESTENSORE (diortotico). Attrezzo nuovissimo e geniale che ha lo scopo di raddrizzare, correggere, rimettere in posizione normale la colonna vertebrale e gli arti. L'autoestensore eccita l'accrescimento della statura, perchè stimola l'educando a compiere forti ed energiche autoestensioni di tutta la persona, dalle piante al vertice. Con l'apparecchio si svolgono tre sedute:

a) in stazione eretta, sull'attenti, per l'estensione dalle piante al vertice (sommità del capo).

b) in stazione seduta per l'estensione dalle tuberosità ischiatiche al vertice.

c) in stazione seduta con braccia in alto, mani tese, palme in dentro, per l'estensione dalle tuberosità ischiatiche agli apici delle dita.

80556. ERCOLINA "Paravia",. Apparecchio modernissimo, appositamente studiato e costruito per l'uso nelle Scuole Materne. Consta di un mobiletto di legno scelto, lucidato a spirito, con i pesi scorrevoli entro appositi armadietti, in modo da evitare ogni pericolo di violenta fuoriuscita dei pesi. L'apparecchio si fornisce completo di manopole e funi per il tiro; i pesi sono graduabili.

PARAVIA

TORINO-MILANO-PADOVA-FIRENZE-ROMA-NAPOLI-PALERMO



80537

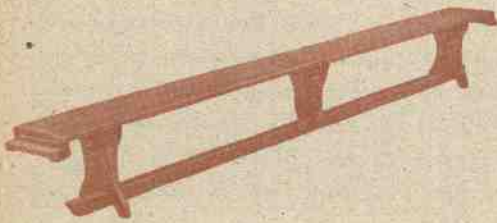

80559

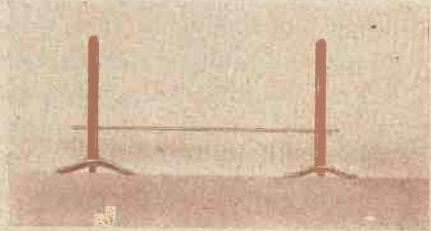

80553



80556

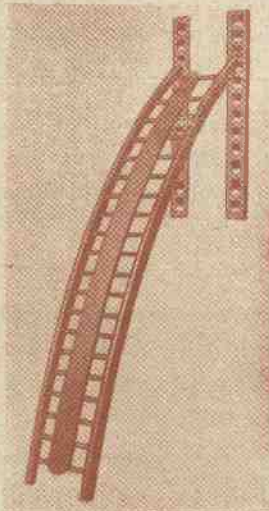

80561

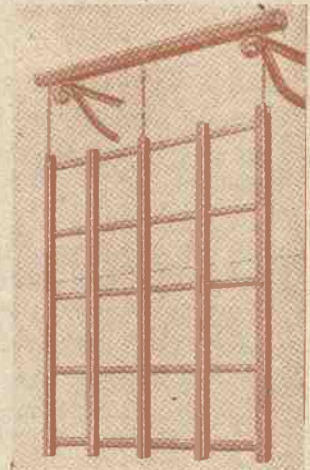

80560

80557. LA STACCIONATA. Utilissimo attrezzo costruito in legno scelto, consta di una gabbia di forma ovoidale che reca inferiormente un gradino largo cm. 25 a circa cm. 15 di altezza dal suolo, e superiormente una guida (bracciuolo posamano) che può venire stretta dalla mano del bambino. A circa cm. 15 dal gradino, corre tutt'intorno un listello di legno su cui il bambino, tenendosi afferrato alla guida, può posare i piedi per eseguire la traslocazione attorno alla gabbia ovoidale. L'attrezzo, avendo un'apertura attraverso la quale i bimbi possono passare nell'interno, permette di eseguire le traslocazioni anche in questa parte. L'esercizio viene eseguito in due tempi: in un primo tempo la traslocazione avviene reggendosi sul gradino, poi reggendosi sul listello. L'attrezzo è della massima utilità per fare acquistare ai piccolini sicurezza nel movimento ed equilibrio. La staccionata serve anche per fare altri esercizi ginnastici. I bambini, con i piedi appoggiati sul listello e le mani serrate sulla guida, potranno eseguire vari piegamenti, anche tenendosi con una mano sola. L'attrezzo permette inoltre l'esecuzione di altri esercizi, fra cui importantissime le prime prove di salto in basso dal gradino a terra. Tale esercizio verrà poi maggiormente sviluppato con la « scaletta », (vedere n. 80558).

80558. SCALETTA o saltometro per il salto in basso. Una scaletta alta cm. 40 terminante con un piano di cm. 40×65 è formata di 3 gradini. Il bimbo sale sul primo gradino alto cm. 15 da terra, ed eseguisce il salto in basso. Poi in progressione di giuoco, eseguirà il salto dal secondo gradino, dall'altezza di circa cm. 30, ed infine il terzo ed ultimo salto, dal piano alto circa cm. 40 da terra. Il salto in basso rappresenta l'esercizio migliore per educare ed abituare i bimbi a piegare le gambe nell'arrivo a terra, in modo da distruggere l'urto. L'attrezzo abitua anche il bambino a vincere l'emozione di trovarsi solo sul piano elevato, e di doversi lanciare nel vuoto.

Naturalmente i salti vengono eseguiti di fianco, e non di fronte, in modo da non andare a battere sui gradini sottostanti.

L'attrezzo serve anche assai bene per abituare i bambini a salire le scale.

80559. PANCA GINNASTICA a doppio uso, con superficie leggermente curva. La panca è riducibile ad asse d'equilibrio, e serve per esercizi di flessione del busto, per esercizi di appoggio e per equilibrio. Robusta costruzione in legno scelto. Lunghessa m. 3.

80560. QUADRO GINNASTICO a 16 scompartimenti. Costruzione di dimensioni ridotte, espressamente studiata per le Scuole Materne. L'attrezzo serve per traslocazioni orizzontali, verticali, diagonali, in salita ed in discesa, provocando utilissimi movimenti di flessione e di rotazione del busto.

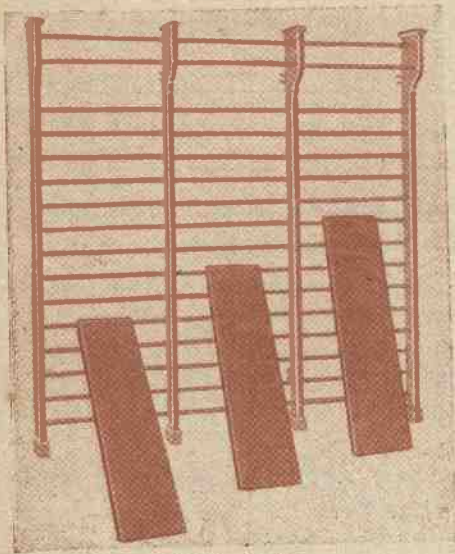

80563 e 80564

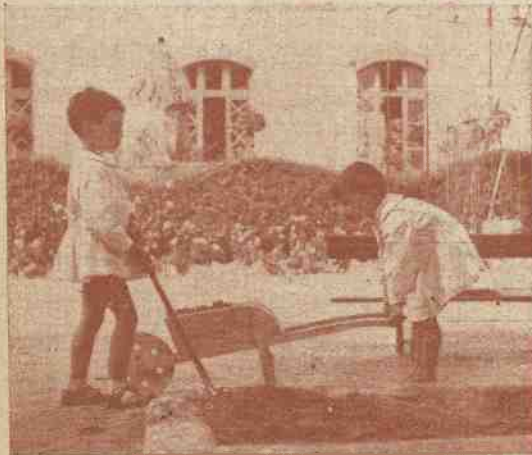

80598

80561. SCALA D'APPOGGIO CURVA. Tipo speciale per Scuole Materne. Dispositivo da murare, che consente di ottenere diverse inclinazioni.

80562. SCALA D'APPOGGIO RETTA. Caratteristiche come al n. 80561.

80563. SPALLIERA GINNASTICA a tre campate per esercizi di traslocazione. La spalliera è costruita in misure adatte per l'uso nelle Scuole Materne, ed è da fissarsi al muro.

80564. PEDANA SPECIALE, da posare sulla spalliera n. 80563. Serve per formare il piano inclinato, o piano d'assalto comunemente detto.

GIARDINAGGIO

ATTREZZI COSTRUITI COMPLETAMENTE IN LEGNO.

80580. CARRIUOLA in legno greggio, solidissima, con ruota cerchiata in ferro.

80581. CARRIUOLA in legno verniciato, solidissima, con ruota cerchiata in ferro.

80582. PALA con manico lungh. cm. 60.

80583. RASTRELLO con manico lungh. cm. 60.

80584. SECCHIELLO verniciato a vivaci colori, a tenuta d'acqua.

80585. VANGA con manico lungh. cm. 60.

80586. ZAPPA con manico lungh. cm. 60.

ATTREZZI IN FERRO oppure IN FERRO E LEGNO.

80587. PALA di forma aguzza in ferro, con manico di legno lungh. cm. 60.

80588. RASTRELLO con rebbi in ferro, e manico di legno lungh. cm. 60.

PARAVIA

TORINO-MILANO-PADOVA-FIRENZE-ROMA-NAPOLI-PALERMO

80589. **SECCHIELLO** in latta decorata, con manico pieghevole.

80590. **TRAPIANTATOIO** in ferro, con manico lungh. cm. 12.

80591. **VANGA** in ferro con manico di legno lungh. cm. 60.

80592. **ZAPPA** in ferro con manico di legno lungh. cm. 60.

80593. **INNAFFIATOIO** in latta, verniciato e decorato, con manico.

SERIE COMPLETE PER GIARDINAGGIO.

80594. **PICCOLA SERIE DI ATTREZZI PER GIARDINAGGIO IN LEGNO**: pala, zappa, vanga, rastrello, secchiello, traipiantatoio (in ferro).

80595. **GRANDE SERIE DI ATTREZZI PER GIARDINAGGIO IN LEGNO**: carriola, pala, zappa, vanga, rastrello, secchiello, innaffiatoio (in ferro), trapiantatoio (in ferro).

80596. **PICCOLA SERIE DI ATTREZZI PER GIARDINAGGIO IN FERRO** (manici di legno): pala, zappa, vanga, rastrello, secchiello, trapiantatoio.

80597. **GRANDE SERIE DI ATTREZZI PER GIARDINAGGIO IN FERRO** (manici di legno): pala, zappa, vanga, rastrello, trapiantatoio, secchiello, innaffiatoio, carriola (in legno).

80598. **SCAFFALE PORTA-ATTREZZI** in legno scelto, con due cassetti laterali per i birilli, bastoni e palle. Misure: lungh. m. 2,40, alt. m. 1,05, largh. m. 0,40. È un mobile assai decorativo.

I CATALOGHI PARAVIA DEI MATERIALI
DIDATTICI E SCIENTIFICI

TUTTO per TUTTE le SCUOLE

Per i Sigg. Presidi, Direttori ed Insegnanti delle Scuole di ogni tipo e grado, sono del massimo interesse i Cataloghi PARAVIA dei materiali didattici e scientifici, nei quali presentiamo con adeguate spiegazioni ed interessantissime illustrazioni in nero ed a colori, tutta la n/s produzione divisa a seconda dei vari insegnamenti.

A richiesta spediamo i seguenti Cataloghi:

Catalogo Sussidi e Giuochi per Scuole Materne

Catalogo Materiali Didattici (Parte Prima)

SCRITTURA - LETTURA - ARITMETICA - SISTEMA METRICO - DISEGNO E GEOMETRIA - GEOGRAFIA - STORIA - TECNOLOGIA E MERCEOLOGIA

Catalogo Materiali Didattici (Parte Seconda)

IGIENE - ANATOMIA - ZOOLOGIA - BOTANICA - AGRARIA - MINERALOGIA - CRISTALLOGRAFIA - GEOLOGIA - MICROSCOPIA - ETNOGRAFIA

Catalogo Apparecchi e Strumenti per la Fisica e la Chimica

**Catalogo Collezioni e Gabinetti completi di Scienze Naturali
Fisica e Chimica**

I CATALOGHI PARAVIA DEI MATERIALI
DIDATTICI E SCIENTIFICI
TUTTO per TUTTE le SCUOLE

PARAVIA

Reparto materiale scolastico

TORINO - PIAZZA STATUTO. 18 - TELEFONO 49-182

FILIALI CON DEPOSITO

Milano

VIA CASTELFIDARDO 9 - TELEF. 67-127

Roma

PIAZZA SS. APOSTOLI 60 - TELEF. 64-875

Padova

VIA S. FRANCESCO 9 - TELEF. 20-632

Napoli

VIA S. ASPRENO 7 - TELEF. 18-122

Firenze

PIAZZA DEL DUOMO 5 - TELEF. 22-403

Palermo

VIA STABILE 133 e TELEF. 14-784

AGENZIE

GENOVA: Sig. Giuseppe Feola, Piazza Corvetto 1-5, Casella Post. 1025 - Agente per le province della Liguria - Tel. 82-175

CATANIA: Sig. Giuseppe Terzo, Via Etnea 193 - Agente per le province della Sicilia Orientale - Tel. 12-875

BOLOGNA: Sig. Carlo Susini, Viale Guidotti 19 - Agente per le province dell'Emilia

PAR. CAT. 8

SPEDIZIONE IN ABBONAMENTO POSTALE - GRUPPO IV - BOLLETTINO MENSILE PARAVIA N. 19 - GIUGNO 1946

Direttore Responsabile: Tancredi Vigliardi Parevic